

# BÛSELİK İLÂHÎ

## *Dilberin Kantarı*

♩=100

6 Ağustos 2023

Güfte:Ahmet Hicrî  
Beste: Mehmet Kemiksiz

Sofyan



Dil be rin kan ta rı e lin de ge zer  
Tu tu şur ev vel ce dü şer teş vi şe  
Ni ha yet te keş fi raz et mek is ter



A şı kın mi za na u rar dur ma dan  
Ne yap ma lı de yu bu müş kil i şe  
Söz a ya ğa dü şer saz et mek is ter



Ki min aş kı i le na lan dır de yu  
Ya ka sın ça ke der fik ri en di şe  
Ha sı lı a şı ka naz et mek is ter

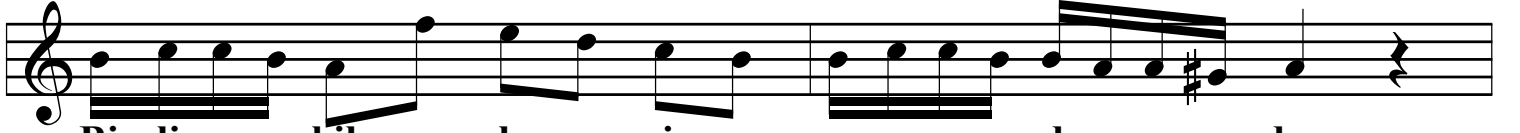

Bi lir bil mez le nir a rar dur ma dan  
Ser te ser do la şır so rar dur ma dan  
Zen ci ri tom ru ğu kı rar dur ma dan

Dilberin kantarı elinde gezer  
Âşıkın mizana urar durmadan  
Kimin aşkı ile nalandır deyu  
Bilir bilmezlenir arar durmadan

Tutuşur evvelce düşer teşvişe  
Ne yapmalı deyu bu müşkil işe  
Yakasın çâk eder fikr-i endişe  
Serteser dolaşır sorar durmadan

Nihayette keşfi raz etmek ister  
Söz ayağa düşer saz etmek ister  
Hâsılı âşıkâ nâz etmek ister  
Zencir-i tomruğu kırar durmadan