

HÜZZAM İLÂHÎ

Kabe Allah'ın Evi

♩ =128

Sofyan

15.06.2023

Güfte&Beste: Mehmet Kemiksiz

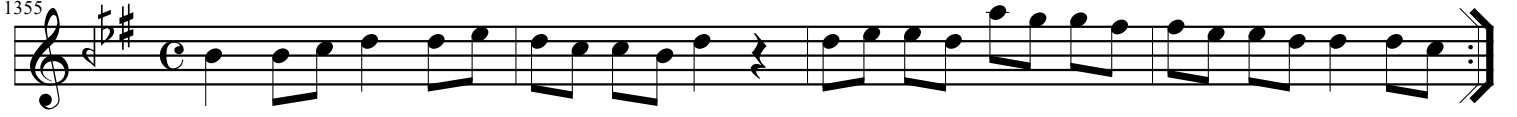

Ka be Al la hın e vi çe vir mez hiç ge le ni
A ra fat ta ni da et yal va rış la du a et
Yü zün sür Bey tul la ha düş me ye' se nis ya na
Mah cu bi var mak di ler ce ma le er mek di ler



Hiç te red dü t ey le me pak ey ler yüz sü re ni
Ra sü le bin sa lat et mih net te koy maz se ni
Bağ lan yü ce Al la ha leb beyk süs le sin se ni
Kal bin de a ra hak kı hak bu lur or da se ni



La i la he il lal lah La i la he il lal lah il lal lah



La i la he il lal lah Mu ham med Ra su lul lah

Kâbe Allah'ın evi
Çevirmez hiç geleni
Hiç tereddüt eyleme
Pâk eyler yüz süreni

Şekkini ihraç eyle
Zikrini mirac eyle
İsmi sertac eyle
Utandırmaz Hak seni

Arafatta nida et
Yalvarışla dua et
Rasüle bin salat et
Mihnette koymaz seni

Düşün dost İbrahimi
Ol kurban İsmaili
Fiktet Muhammedini
Mahcub etmez Hak seni

Vesileni ara bul
Niyyetinde kavî ol
İhlasla bu yolda dur
Mahrum etmez Hak seni

Göz yaşları sel olsun
Dile istiğfar dolsun
Tazimler Hakka olsun
Makbul sayar Hak seni,

Yüzün sür Beytullaha
Düşme ye'se nisyana
Bağlan yüce Allaha
Lebbeyk süslesin seni

Mahcubi varmak diler
Cemale ermek diler
Kalbinde ara Hakkı
O bulur orda seni